

INNOVATION 2017

Exclusivité mondiale*

Paris Ella Baché



DOSSIER DE PRESSE

Avril 2017

ÉDITO

SKINTEX®DIAG

Nouvelle génération

P.1

FOCUS

3 nouvelles technologies

P.2

ET TOUJOURS...

Un appareil Hi-Tech
qui booste le CA de 68%

P.4

BUSINESS

5 clés pour réussir

P.6

INNOVATION 2017

Exclusivité Mondiale*

+ 68%**

VENTE PRODUITS après soin

45%
Taches

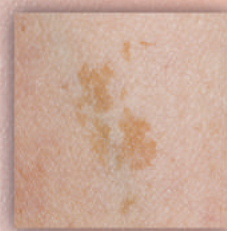

70%
Rides



21%
Foyers
bactériens

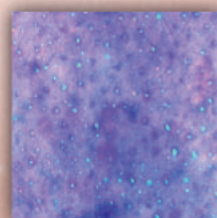

*Intégration d'une caméra thermographique dans la sonde multi-fonctions d'un appareil visage et corps pour le diagnostic esthétique de la peau.

**Augmentation moyenne des ventes de produits sur 11 points de vente équipés de SKINTEX DIAG, ayant suivi la formation correspondante et nous ayant communiqué leurs ventes avant et après équipement.

« AVEC SKINTEX®DIAG,
LA PRESCRIPTION
DE SOINS ET LES VENTES
DE PRODUITS EXPLOSENT
AVEC UNE HAUSSE
DE 68% DU CA »

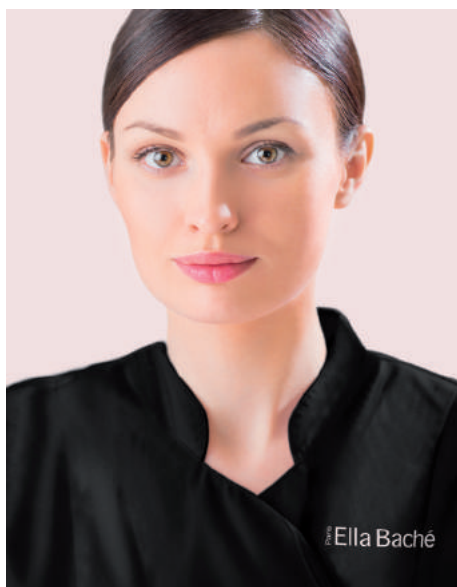

SKINTEX®DIAG Nouvelle génération

Le diagnostic, le diagnostic, le diagnostic ! Ella Baché l'instaure elle-même en 1936 dans son institut rue de la paix. Car la pharmacienne a une vision profonde de la Beauté et de la peau : **une parure vivante**, fragile et complexe, animée d'une vie intérieure intense. En perpétuel renouvellement, elle doit faire face à de multiples agressions quotidiennes et assurer une protection active contre le monde extérieur. Chaque peau est unique et exprime d'importants besoins nutritionnels, diversifiés et évolutifs. C'est pourquoi le diagnostic doit précéder toute prescription de soin. La pharmacienne est alors visionnaire :

- Aujourd'hui 60% de consommatrices Beauté ne connaissent pas leur type de peau⁽¹⁾.
- 83% des femmes souhaiteraient connaître les besoins réels de leur peau⁽²⁾
- 25% des consommatrices seulement trouvent que les produits de beauté conseillés correspondent à leurs attentes⁽³⁾
- 30% de la population souffre de problèmes cutanés dus à l'utilisation de produits cosmétiques inadaptés⁽⁴⁾

Forte de ces constats, Ella Baché lance SKINTEX®DIAG dès 2014. Inspiré des appareils de mesure utilisés dans les laboratoires cosmétiques et en dermatologie, SKINTEX®DIAG sera développé en France pour devenir l'appareil de diagnostic de peau leader en Institut de Beauté. Avec SKINTEX®DIAG, la prescription de soins et les ventes de produits explosent en affichant une hausse de 68% du CA⁽⁵⁾ !

Ella Baché continue à innover et lance aujourd'hui SKINTEX®DIAG nouvelle génération avec des innovations et des exclusivités uniques au monde.

(1) Cosmétique mag (2) Wired Beauty dans interview BFM Business (3) toutpourlesfemmes.com (4) Pro esthétique magazine

(5) Augmentation moyenne des ventes sur 11 points de vente équipés de SKINTEX®DIAG, ayant suivi la formation correspondante et nous ayant communiqué leurs ventes avant et après équipement.

CAMÉRA THERMOGRAPHIQUE

EXCLUSIVITÉ MONDIALE : Une innovation pour voir la cellulite de l'intérieur !

Grâce à un effort de miniaturisation sans précédent dans les instituts de beauté, SKINTEX®DIAG s'est équipé d'une caméra thermographique infra-rouge. Intégrée dans la sonde multifonctions de l'appareil de diagnostic de peau, elle permet d'identifier rapidement et précisément le stade d'avancement de la cellulite pour préconiser le traitement efficace adapté.

Cette technologie s'appuie sur les dernières recherches en matière de cellulite. La cellulite résulte du développement excessif d'adipocytes. Ce phénomène est associé à une augmentation de la perméabilité du réseau capillaire, induisant une stase sanguine et une altération du système lymphatique. Certains chercheurs pensent même que les altérations de la microcirculation sont à l'origine de la cellulite. Ces modifications localisées du flux sanguin provoquent des changements de la température de la peau et révèlent l'état d'avancement de la cellulite.

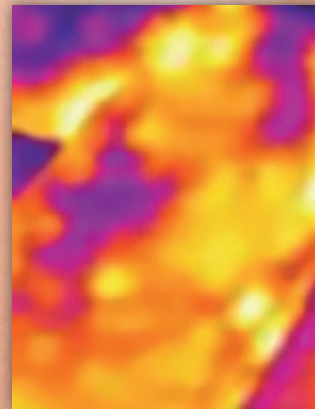

**STADE 1 :**

En l'absence de cellulite, la caméra thermographique met en avant une zone de couleur jaune homogène. La microcirculation sanguine et lymphatique est active et la température de la peau est plutôt uniforme.

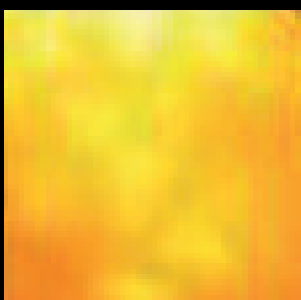
**STADE 2 :**

Quand la cellulite commence à se former, la caméra thermographique met en avant une zone plus hétérogène, alternance de couleurs jaune et blanche. La microcirculation est légèrement moins active car les cellules graisseuses sont un peu plus inflammées. On commence à observer des écarts de température modérés.

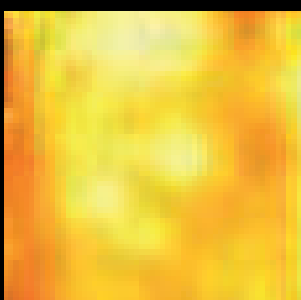
**STADE 3 :**

La cellulite est inflammée et la caméra met en avant une palette de couleurs plus importante du blanc au jaune orangé, la couleur de la peau est comme marbrée, on devine d'avantage l'aspect peau d'orange. La microcirculation sanguine et lymphatique se fait plus difficilement, les écarts de température observés sont plus importants.

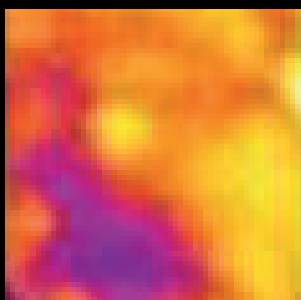
**STADE 4 :**

On observe une zone bleu rose foncée : la cellulite est alors fibreuse et bloque le métabolisme ! D'où une mauvaise microcirculation sanguine et lymphatique, ce qui explique des écarts de température importants : alternance de zones froides et plus chaudes.

Ces analyses permettent de préconiser le traitement adéquat au stade de cellulite identifié grâce à la caméra thermographique. Un outil indiscutable de plus pour appuyer le diagnostic de l'esthéticienne de la cellulite de sa cliente.

LA BIO-IMPÉDANCEMÉTRIE

nouvelle génération

La Bio-impédancemétrie pour le visage détermine la quantité d'eau présente dans la peau, mettant en évidence le taux d'hydratation ou de déshydratation.

La Bio-impédancemétrie nouvelle génération pour le corps va permettre de mesurer différents éléments : le taux de masse musculaire, de masse grasse, le taux d'eau total, le taux d'eau intracellulaire et extracellulaire.

EN PRATIQUE

Ces mesures dévoilent des problématiques minceur ou de déshydratation du corps plus précises.

Elles pourront par exemple expliquer pourquoi certaines personnes n'arrivent pas à faire disparaître leur cellulite : une personne qui ne possède pas assez d'eau à l'intérieur du corps ne pourra pas éliminer tous les déchets et toxines ni même les acides gras contenus dans les cellules graisseuses, habituellement chassés à l'extérieur lors d'un soin minceur.

C'est pourquoi cette technologie peut être couplée aux résultats de la caméra thermographique infra-rouge pour recommander un traitement sur-mesure en cas de cellulite.

LA LUMIÈRE NOIRE

NOUVEAUTÉ 2017

pour révéler les imperfections non visibles à l'œil nu

Au cours de certaines périodes de la vie, le niveau d'hormones augmente la taille des glandes sébacées qui produisent alors plus de sébum que d'habitude. Le sébum se mélange aux cellules mortes de la peau et forme un bouchon qui ferme l'ouverture des follicules. Cela entraîne une augmentation de sébum, suivie d'un surdéveloppement de la population bactérienne. Si les bactéries ne sont pas traitées, elles atteignent en général des niveaux toxiques et parfois brisent la paroi du follicule, entraînant une inflammation et des éruptions sur la peau. Le propionibactérium, également connu sous le nom de bactérie P.acnes, est la bactérie que l'on considère être l'une des principales causes de l'acné.

LA PORPHYRINE À LA LOUPE

Quand les pores sont obstrués par le sébum, la bactérie P.acnes s'en nourrit et se multiplie. Elle produit alors un pigment, la porphyrine, qui en temps normal régule la quantité de bactéries P.acnes, dans les follicules pileux. Mais si la porphyrine est produite en trop grande quantité, elle va être libérée à la surface de la peau et visible à la lumière noire. Sa présence sur la peau témoigne d'un dérèglement responsable de foyers bactériens et potentiellement de boutons. Sa mise en évidence par la lumière noire permet donc d'adapter le traitement de soin en institut et à domicile.

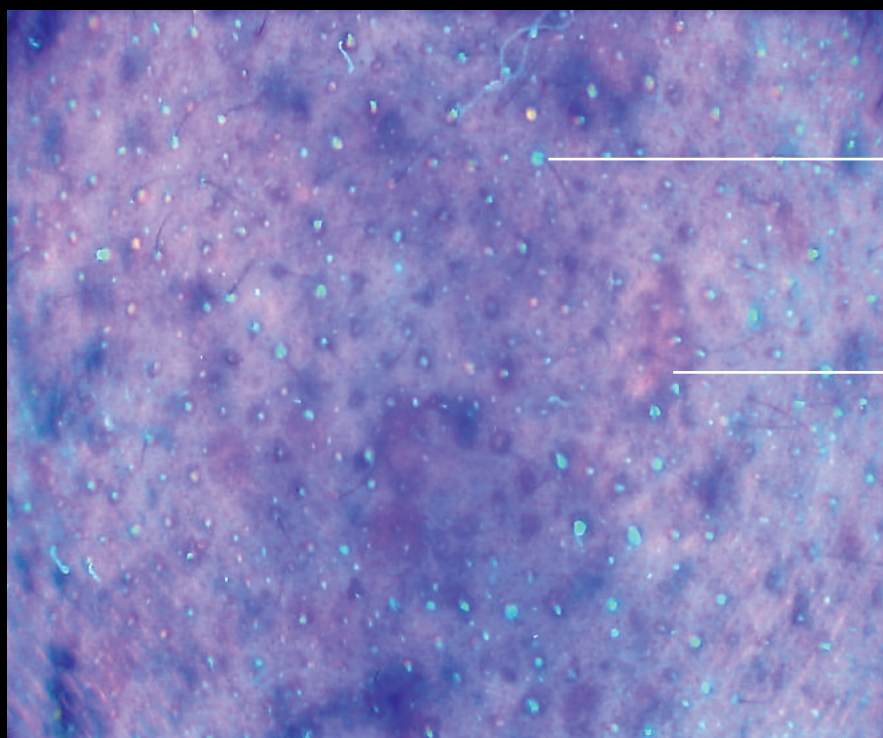

Sébum

Porphyrine

QUE MESURE SKINTEX®DIAG?



14 ANALYSES Visage

5 NOUVEAUTÉS :

Elasticité
Rides Sillon Naso-génien
Rides Front
Foyers Bactériens
Grain de peau

ET TOUJOURS....

Hydratation
Sébum
Desquamation
Rides patte d'oie
Rougeurs
Taches
Eclat
Pores dilatés
Couperose.

4 ANALYSES Regard

2 NOUVEAUTÉS :

Rides pattes d'oie
Relâchement paupières

ET TOUJOURS....

Cernes
Poches.

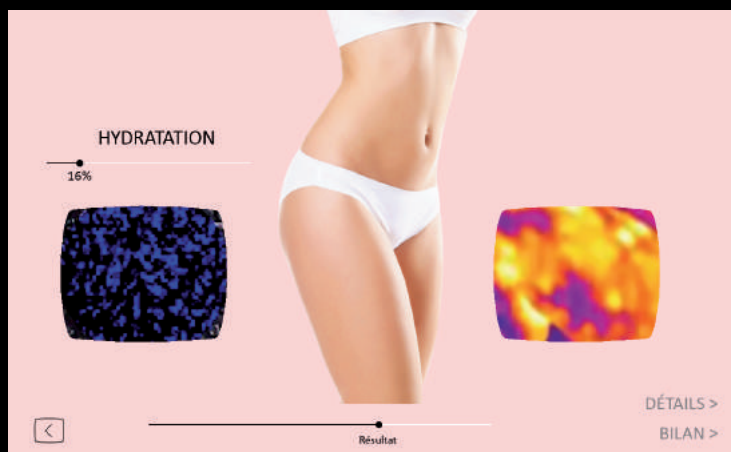

4 ANALYSES Corps

2 NOUVEAUTÉS :

Cellulite
Taux de masse grasse /
Masse musculaire / Eaux

ET TOUJOURS....

Hydratation
Desquamation.

SKINTEX®DIAG EN BREF

- Appareil exclusif innovant
- 1 sonde unique pour 7 technologies
- 2 caméras : ensemble du visage et zones spécifiques
- 22 analyses visage, regard et corps
- Révélation de problèmes non visibles à l'œil nu
- Fonction avant / après soin
- Recommandation soins et produits automatique et modulable par l'esthéticienne
- Mémorisation des diagnostics réalisés dans un fichier clients
- Fiches et vidéos d'auto-formation aux soins et produits
- Utilisation simple et instinctive
- Mise à jour via internet ou une clé USB
- Design moderne et ergonomique
- Made in France

SKINTEX®DIAG

LEVER LES FREINS SUR L'UTILISATION D'UN APPAREIL DE DIAGNOSTIC

OBJECTION N°1

« Mes esthéticiennes ne veulent pas s'en servir ! »

Pour inciter les esthéticiennes à utiliser SKINTEX®DIAG, celui-ci doit être intégré à l'organisation de l'institut. Pour commencer, il doit être toujours visible et allumé sur la surface de vente, et l'ensemble de l'équipe doit y être parfaitement formé et à l'aise.

Puis lors de prises de rendez-vous, l'équipe doit prendre l'habitude d'inclure systématiquement le temps de diagnostic dans le planning, tout en mettant en avant la valeur du diagnostic dans le tarif (20 €). Enfin il est possible de vérifier régulièrement la fréquence d'utilisation du SKINTEX®DIAG grâce à la fonction « STATISTIQUE DIAGNOSTICS » présente dans les réglages.



OBJECTION N°2

« Mon Planning est complet / 20 minutes c'est trop long, je n'ai pas le temps ! »

La rentabilité de la vente d'un produit est 2 fois supérieure à la rentabilité d'un soin

RENTABILITÉ SOIN CABINE :

→ CA : 60.00 € TTC / heure - 48.00 € HT

→ Coût de revient des produits utilisés lors d'un soin : 6.00 € HT

→ Marge : 42.00 €

→ Marge / minute : 0.70 €

RENTABILITÉ VENTE PRODUIT :

→ CA : 50.00 € TTC / 10 min - 40.00 € HT

→ Coût de revient des produits vendus : 25.00 € HT

→ Marge : 15.00 €

→ Marge / minute : 1.50 €

Paris **Ella Baché** 2017

🕒 Mercredi 8 mars			
10h	Epilation JC + M <i>Vendu 3 produits</i>	10h	Diagnostic skintex Diag + Soin skintex Lab
11h	Diagnostic skintex Diag + Soin skintex Lab	11h	<i>Vendu 3 produits</i>
12h	<i>Vendu 2 produits</i>	12h	
14h	Soin visage <i>Vendu 2 produits</i>	14h	Epilation JC + A
16h	Diagnostic skintex Diag + Soin visage skintex Lab	16h	Diagnostic skintex Diag + Soin skintex Lab

Mon chiffre d'affaires de la journée :

790€ 😊

OBJECTION N°3

« Les analyses et photos vont faire peur à mes clientes... »

Grâce à SKINTEX®DIAG, l'esthéticienne sensibilise la consommatrice sur l'état de sa peau. Il faut prendre le temps de lui expliquer les analyses et les photos réalisées, pour ensuite lui proposer une solution sur mesure. Car chez Ella Baché, chaque problématique identifiée a sa solution adaptée. Reste alors à détailler la solution proposée : bénéfice des soins en institut prolongé par l'application de produits à domicile.

Cet accompagnement de la cliente par l'esthéticienne rassure la consommatrice et met en valeur les compétences et l'expertise de la professionnelle.



OBJECTION N°4

« Je sais faire un diagnostic de peau, je n'ai pas besoin d'un appareil »

Les avantages de SKINTEX®DIAG sont nombreux. Il permet dans un premier temps de révéler des problématiques de peau non visibles à l'œil nu.

Celles-ci sont mises en évidence grâce aux analyses réalisées par l'appareil, chiffrées et accompagnées de photos, visibles immédiatement sur l'écran de SKINTEX®DIAG par la consommatrice : pourcentage d'hydratation, mesure de l'élasticité de la peau ou de la température de certaines zones pour mettre en évidence la nature de la cellulite grâce à la caméra thermique.

Ainsi objectivées par SKINTEX®DIAG nouvelle génération, les 22 analyses désormais disponibles permettent un diagnostic complet de la peau, pour une prise de conscience de la consommatrice. L'appareil renforce ainsi le discours de l'esthéticienne et communique une image experte et moderne de l'institut.

OBJECTION N°5

« J'ai plusieurs cabines, il me faudrait plusieurs appareils mais j'ai besoin que tous mes appareils possèdent les mêmes informations client.

Grâce à la fonction « FUSION DES DONNÉES » il est possible de retrouver désormais toutes les informations de l'appareil A sur l'appareil B. Il suffit de fusionner les données d'un appareil vers l'autre quand l'esthéticienne le souhaite.



40%
Masse musculaire

15%
Masse grasse

Cellulite stade 4

DIAGNOSTIC SKINTEX® DIAG

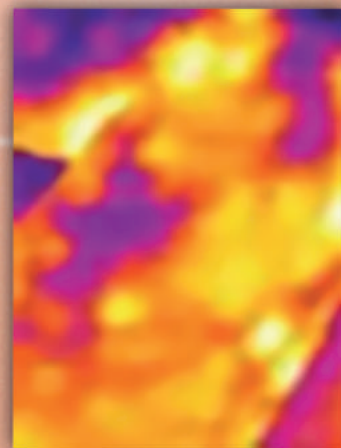

CONTACT PRESSE :

Valérie Rigoni, Directrice Marketing
Tél : 01 47 42 82 93
vrigoni@ellabache.fr

8, rue de la Paix - 75002 Paris
www.ellabache.com